

STUDIO TECNICO
Dott. Ing. Alfio Papale
Via Roma n°175, Belpasso (CT).

COMUNE DI CALATABIANO (CT)

PROGETTO PER LA REALIZZAZIONE DI UN AUTOLAVAGGIO INDUSTRIALE
SITO IN C/DA CHIARELLO SULLA S.S. 114 NEL COMUNE DI CALATABIANO
(CT), AI SENSI DELL'ART. 5 DEL D.P.R. 440/2000.
IN CATASTO FOGLIO 14 PARTICELLA N° 401

Committente: MOSCHELLA Rosario e CINTORINO Michele.

Oggetto:		Allegato N. 2a	
PLANIMETRIA GENERALE; DATI TECNICI;			
DATA	REV.	ARCHIVIO FILE	PROTOCOLLO
Scala 1:200			

VISTI ED AUTORIZZAZIONI:	
PROGETTISTA :	COMMITTENTE :
Dott. Ing. Alfio Papale <small>iscritto all'ordine degli ingegneri della provincia di Catania matr. n. 2172</small>	MOSCHELLA Rosario CINTORINO Michele.

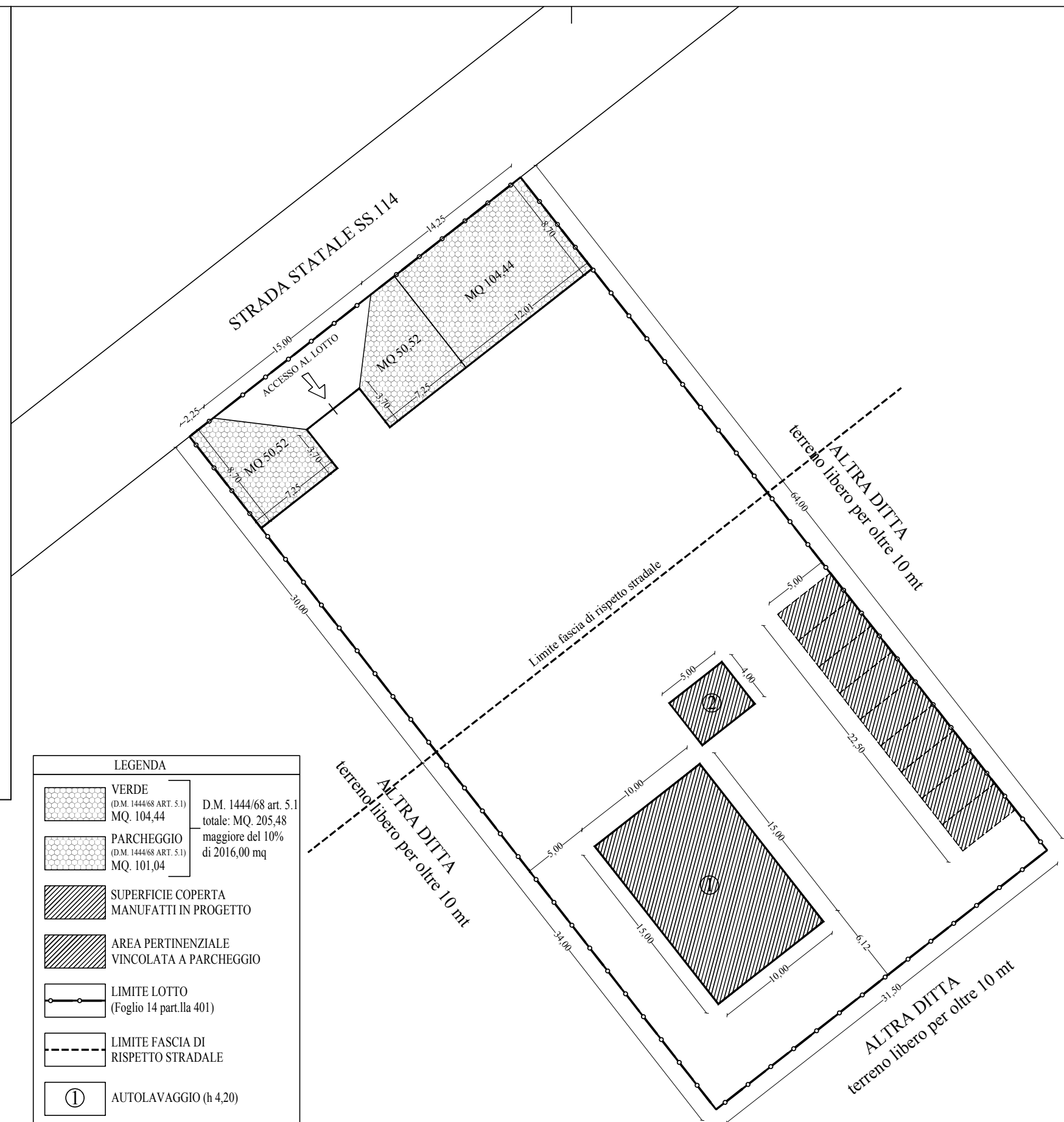

LEGENDA

	VERDE (D.M. 1444/68 ART. 5.1) MQ. 104,44	D.M. 1444/68 art. 5.1 totale: MQ. 205,48 maggiore del 10% di 2016,00 mq
	PARCHEGGIO (D.M. 1444/68 ART. 5.1) MQ. 101,04	
	SUPERFICIE COPERTA MANUFATTI IN PROGETTO	
	AREA PERTINENZIALE VINCOLATA A PARCHEGGIO	
	LIMITE LOTTO (Foglio 14 part.IIa 401)	
	LIMITE FASCIA DI RISPETTO STRADALE	
	AUTOLAVAGGIO (h 4,20)	
	MAGAZZINO (h 2,40)	

DATI TECNICI

Z.T.O. :	E
SUPERFICIE TERRITORIALE:	2016,00 mq
PARCHEGGIO (D.M. 1444/68 art. 5.1):	mq. 104,44
VERDE (D.M. 1444/68 art. 5.1):	mq. 101,04
TOTALE	205,48 mq > 10% di 2016,00 mq
SUPERFICIE FONDIARIA: 2016,00 - (104,44+101,04) =	mq. 1810,52
SUPERFICIE COPERTA IN PROGETTO:	
"1": (15,00 x 4,20 h) =	150,00 mq
"2": (20,00 x 2,40 h) =	48,00 mq
TOTALE	170,00 mq
ALTEZZA DEL MANUFATTO "1" (h alla gronda):	4,20 ml
ALTEZZA DEL MANUFATTO "2" (h alla gronda):	2,40 ml
CUBATURA IN PROGETTO:	
"1": (15,00 x 4,20 h) =	630,00 mc
"2": (20,00 x 2,40 h) =	48,00 mc
TOTALE	678,00 mc
I.d.F. PROPOSTO :	(678,00 mc : 1810,52 mq) = 0,37 $\frac{mc}{mq}$
INDICE DI COPERTURA	(170,00 mq : 1810,52 mq) = 0,09
AREA VINCOLATA A PARCHEGGIO:	(22,50 x 5,00) = 112,50 mq maggiore di $\frac{1}{10}$ di 768,00 mc

PLANIMETRIA GENERALE
scala 1:200